



NUEVOS PLANES DE ESTUDIO 2023
**MEJORAR EL MUNDO
ES POSIBLE**

LICENCIATURA /

EDUCACIÓN



HUMANIDADES

iberopuebla.mx

MEJORAR EL MUNDO ES POSIBLE

CAMPUS
SUSTENTABLE



Nuestros folletos son digitales para reducir la huella ecológica causada por la tala de árboles para la producción de materiales impresos.

VAMOS POR UN MUNDO MEJOR

¿DE QUÉ VA LA CARRERA?

EDUCACIÓN

En esta licenciatura desarrollarás un perfil versátil para intervenir en la transformación de la educación en escenarios formales e informales. Serás capaz de diseñar proyectos innovadores que den respuesta a necesidades socioeducativas, impulsando la formación integral de las personas.



¿POR QUÉ EN LA IBERO PUEBLA?

- › Somos una institución pionera en el uso de la innovación tecnológica educativa.
- › Ofrecemos prácticas profesionales supervisadas desde el primer semestre.
- › Nuestra Universidad cuenta con el Laboratorio de Innovación Tecno-Educativa (LITE), que permite experimentar y promover procesos novedosos para favorecer el aprendizaje.
- › Somos parte del Padrón EGEL: Programas de Alto Rendimiento Académico del CENEVAL, nivel 2.
- › Contamos con un consejo consultivo integrado por Frida Díaz Barriga Arceo, Blanca Heredia Rubio, Hilda Patiño Domínguez y José Teódulo Guzmán Anell, SJ.
- › Realizamos proyectos interdisciplinarios con el Instituto de Diseño e Innovación Tecnológica (IDIT), el Instituto de Investigaciones en Medio Ambiente *Xabier Gorostiaga, SJ* (IIMA) y el Instituto de Derechos Humanos *Ignacio Ellacuría, SJ* (IDHIE).
- › Como universidad confiada a la Compañía de Jesús, somos parte de la red universitaria más grande del mundo.
- › El Área de Reflexión Universitaria (ARU) es el eje formativo insignia de las universidades jesuitas. En estas asignaturas, nuestro alumnado desarrolla habilidades de discernimiento y compromiso social desde un análisis crítico y propositivo de la realidad.
- › Nuestro modelo de Servicio Social constituye un espacio de formación para la incidencia, donde el estudiantado tiene contacto con otras realidades y se deja interpelar por ellas a través de la colaboración con grupos, identidades y contextos diversos.





¿CÓMO SABER SI ESTA CARRERA ES PARA MÍ?

01.

¿Muestras sensibilidad y apertura a las problemáticas sociales y educativas de comunidades, grupos y personas?

02.

¿Te interesa proponer mejoras e innovaciones en los procesos educativos?

03.

¿Llama tu atención analizar problemas de la educación y pensar en alternativas de solución?

04.

¿Tienes interés y disposición para formarte en una profesión de servicio a otras personas?



TU MEJOR
VERSIÓN

MODEVA: TU CAMINO HACIA LA AUTONOMÍA

El **Modelo de Evaluación del Aprendizaje (MODEVA)**, basado en los principios educativos del Sistema Universitario Jesuita (SUJ), te ayudará a alcanzar un perfil de egreso basado en **competencias genéricas y específicas**.

Al terminar la universidad, no solo contarás con **conocimientos, habilidades y actitudes** para desarrollarte con excelencia en tu campo profesional, sino que serás capaz de desempeñarte de acuerdo al **magis ignaciano**: dar el máximo para buscar el bien mayor.

Tu experiencia universitaria contará con **tres niveles** de logro. En la **iniciación**, adquirirás los conocimientos básicos que distinguen a un estudiante IBERO; durante la **transición**, perfeccionarás las habilidades propias de tu profesión; y en la **autonomía**, te consolidarás como una persona capaz de responder a las necesidades de tu entorno desde un enfoque crítico y humano.

Revisarás el avance en tus competencias en cada nivel de logro en las asignaturas del **Área de Síntesis y Evaluación (ASE)**. Estos momentos servirán para hacer un alto en el camino y reflexionar sobre tu trayectoria profesional, social y de vida universitaria, que recopilarás en tu **portafolios universitario**.

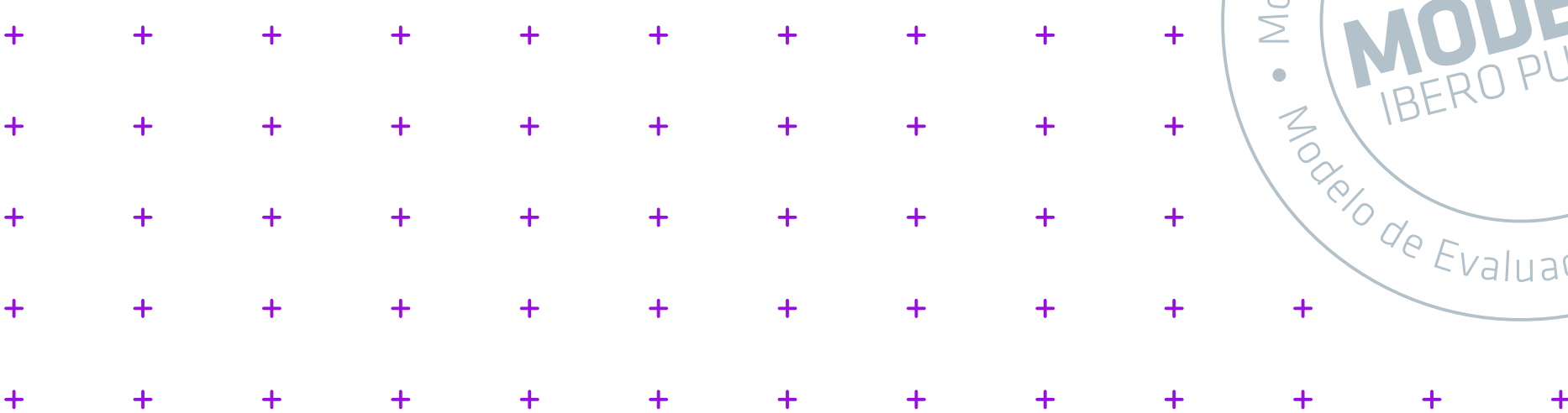

PLAN DE ESTUDIOS

EDUCACIÓN

354 CRÉDITOS

DISEÑADO CON EL ENFOQUE POR COMPETENCIAS, GENÉRICAS Y ESPECÍFICAS

PRIMERO AÑO	1^{ER} PERIODO / 40 créditos	
	Lectura y Expresión Académica	6
	Innovación Educativa	6
	Teorías del Aprendizaje	6
	Antropología Filosófica	6
	Pensamiento Pedagógico	8
Inducción a la Práctica Educativa	8	

SEGUNDO AÑO	3^{ER} PERIODO / 44 créditos	
	Proyecto Profesional Integrador I	8
	Educación Socioemocional	8
	Enfoques Sociológicos de la Educación	6
	Psicobiología	8
	Práctica: Procesos de Educación Comunitaria y Popular	8
Persona y Humanismo	6	

TERCERO AÑO	5^º PERIODO / 42 créditos	
	Investigación en Humanidades III	6
	Evaluación de Procesos Educativos	8
	Educación para la Convivencia	6
	Sistema Educativo Mexicano	8
	Práctica: Procesos Educativos en la Adolescencia	8
ARU III	6	

CUARTO AÑO	7^º PERIODO / 42 créditos	
	Optativa	6
	Entornos Virtuales del Aprendizaje	6
	Educación Inclusiva	8
	Orientación Educativa	6
	Optativa	6
Sistemas Educativos Comparados	6	
Reflexión y Acción Social	4	

2^º PERIODO / 46 créditos	
Investigación en Humanidades I	8
Estrategias para la Enseñanza y el Aprendizaje	6
Literacidades Digitales Pedagógicas	6
Teoría del Conocimiento	6
Psicología del Desarrollo	6
Construcción Histórica de la Educación en México	6
Práctica: Procesos Escolares Infantiles	8

4^º PERIODO / 48 créditos	
Investigación en Humanidades II	8
Producción de Materiales Educativos	6
Gestión de Procesos Educativos	6
Procesos Psicológicos Complejos	8
Políticas Públicas sobre Educación	6
Práctica: Procesos de Animación Sociocultural	8
ARU II	6

6^º PERIODO / 46 créditos	
Proyecto Profesional en Educación	8
Dispositivos Pedagógicos Innovadores	6
Diseño y Evaluación Curricular	6
Corrientes Filosóficas de la Educación	8
Comunidades Incluyentes	6
Valores y Práctica Docente	6
ARU IV	6

8^º PERIODO / 46 créditos	
Optativa	6
Proyecto Integrador en Educación	8
Optativa	6
Psicopedagogía	8
Optativa	6
Optativa	6
Dilemas Éticos en las Humanidades	6

OPTATIVAS PROFESIONALIZACIÓN

Investigación Educativa Avanzada	6	Preparación y Gestión de Proyectos Culturales	6
Didáctica Avanzada	6	Taller de Creación Literaria	6
Educación Basada en Competencias	6	Desarrollo de Habilidades para la Docencia	6
Temas Selectos en Educación	6	Educación Ambiental para la Sustentabilidad	6

EN NUESTRAS **PRÁCTICAS** **PROFESIONALES**

Más de 600 estudiantes se vinculan con **800 EMPRESAS** a nivel nacional e internacional para integrarse a nuestras prácticas cada año.

› Podrás aplicar a alguna de las más de **700 VACANTES** en empresas nacionales e internacionales.



TUS CAPACIDADES ALEGRESAR

- › Lograrás desarrollar proyectos formativos para atender las condiciones de diversidad social e inclusión educativa.
- › Podrás generar recursos didácticos de acuerdo a las necesidades de cada grupo humano.
- › Diseñarás planes de estudio y programas educativos en los ámbitos formal y no formal.
- › Serás capaz de sistematizar la práctica docente a partir de principios pedagógicos centrados en la persona.
- › Podrás gestionar recursos educativos para garantizar el acceso a una educación de calidad.
- › Lograrás aplicar estrategias de investigación para mejorar la práctica profesional y los entornos educativos.

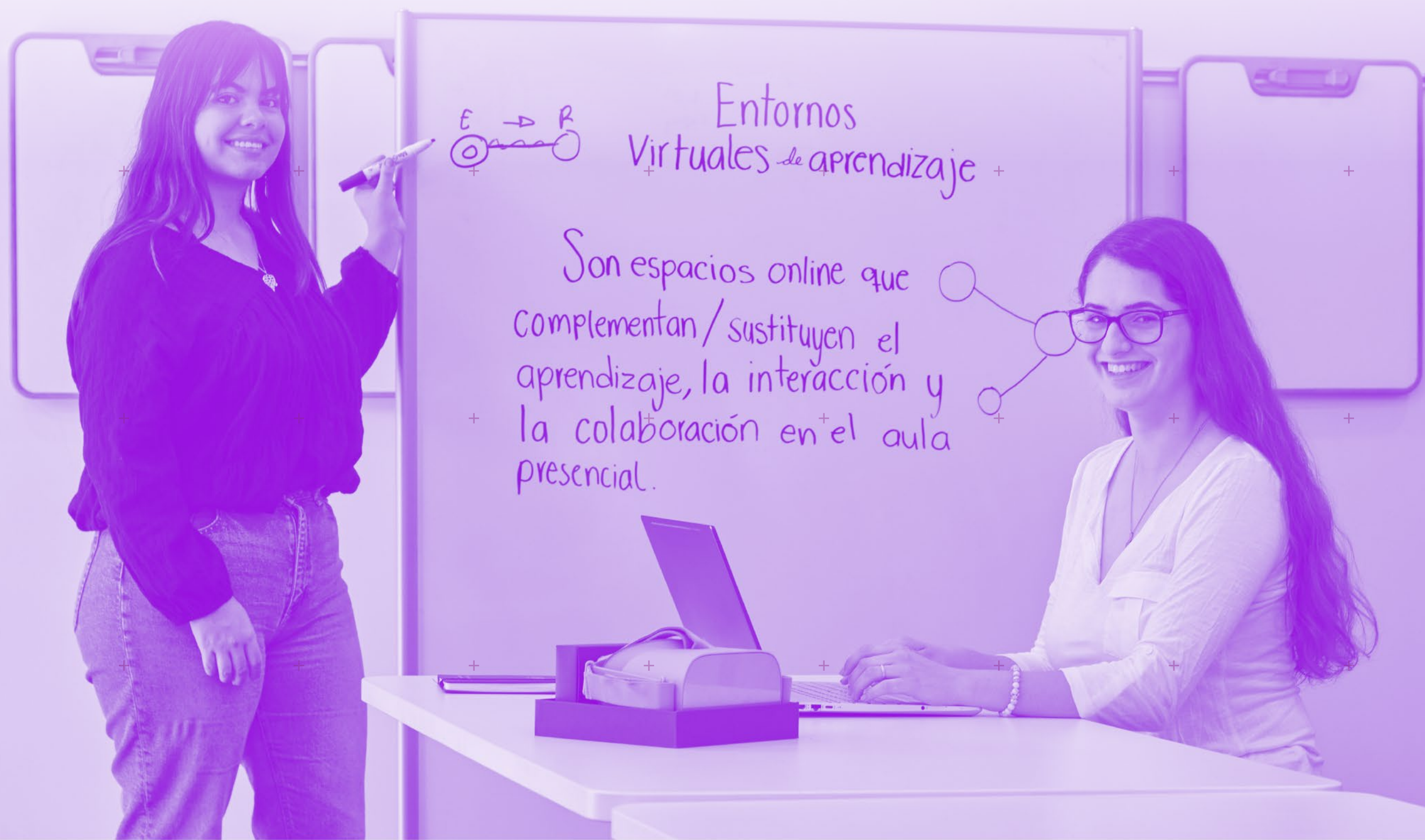

CAMPO LABORAL

- › Diseñador de proyectos innovadores que respondan a necesidades socioeducativas en diversos niveles de formación educativa.
- › Facilitador de procesos de intervención educativa, creando o implementando mejoras a través de la investigación, planeación y evaluación.
- › Docentes en escenarios educativos formales e informales, en áreas y temas de su competencia.

- › Diseñador curricular de diferentes planes de estudio y programas desde diversas perspectivas que contribuyan a la formación integral de los individuos.

La IBERO Puebla también te ofrece la Maestría en Investigación Educativa y el Doctorado Interinstitucional en Educación.

EMPLEABILIDAD

Desde los primeros semestres puedes acercarte al área de Empleabilidad, donde además de la vinculación con prácticas profesionales, contamos con tres ejes en los se apoya al estudiantado:



- › Inserción laboral: forma parte de una empresa
- › Emprendimiento: forma tu propia empresa
- › *Freelance*: trabaja con tu cartera de clientes

Dentro de la inserción laboral ofrecemos la Bolsa de Empleo, un recurso exclusivo al que estudiantes que estén por egresar pueden acceder para consultar vacantes en distintas empresas de su área profesional.

- › La mayoría de las vacantes son en Puebla.
- › Cuando una empresa ofrece una vacante es porque le satisface el perfil del alumnado de la IBERO Puebla.
- › 80% de las empresas que publican sus vacantes en nuestra Bolsa de Empleo están convencidas de las capacidades de nuestra Comunidad Egresada.

EMPLEABILIDAD DE LA COMUNIDAD **EGRESADA DE LA IBERO PUEBLA**

Más del

82%

cuenta con trabajo
actualmente

42%

tiene un salario por encima
de la media nacional

Más del

72%

ejerce la carrera
que estudió

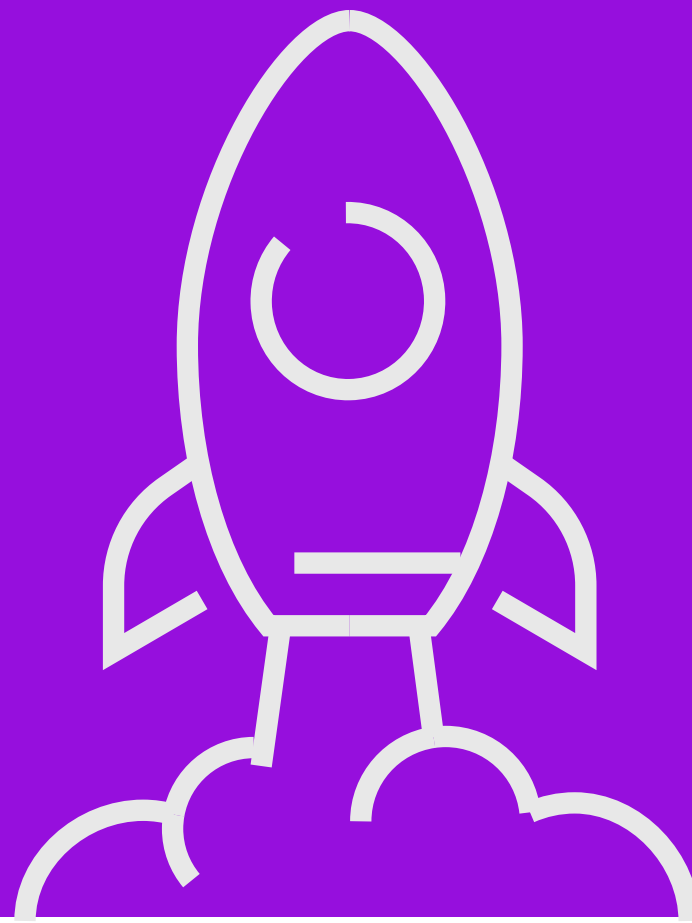

PODRÁS PARTICIPAR EN:

Actividades deportivas, talleres artísticos, actividades culturales, voluntariado, servicio social, medios universitarios, etc.

¿CÓMO ES LA VIDA IGNACIANA?

Encontrarás espacios para la reflexión, el autoconocimiento, la fraternidad y la vivencia de la espiritualidad ignaciana.

Podrás acudir a los campamentos jesuitas, ejercicios espirituales, misiones, talleres de formación humana y espiritual, misas y comunidades universitarias involucradas con la vida ignaciana.



LA IBERO LA
HACES TÚ

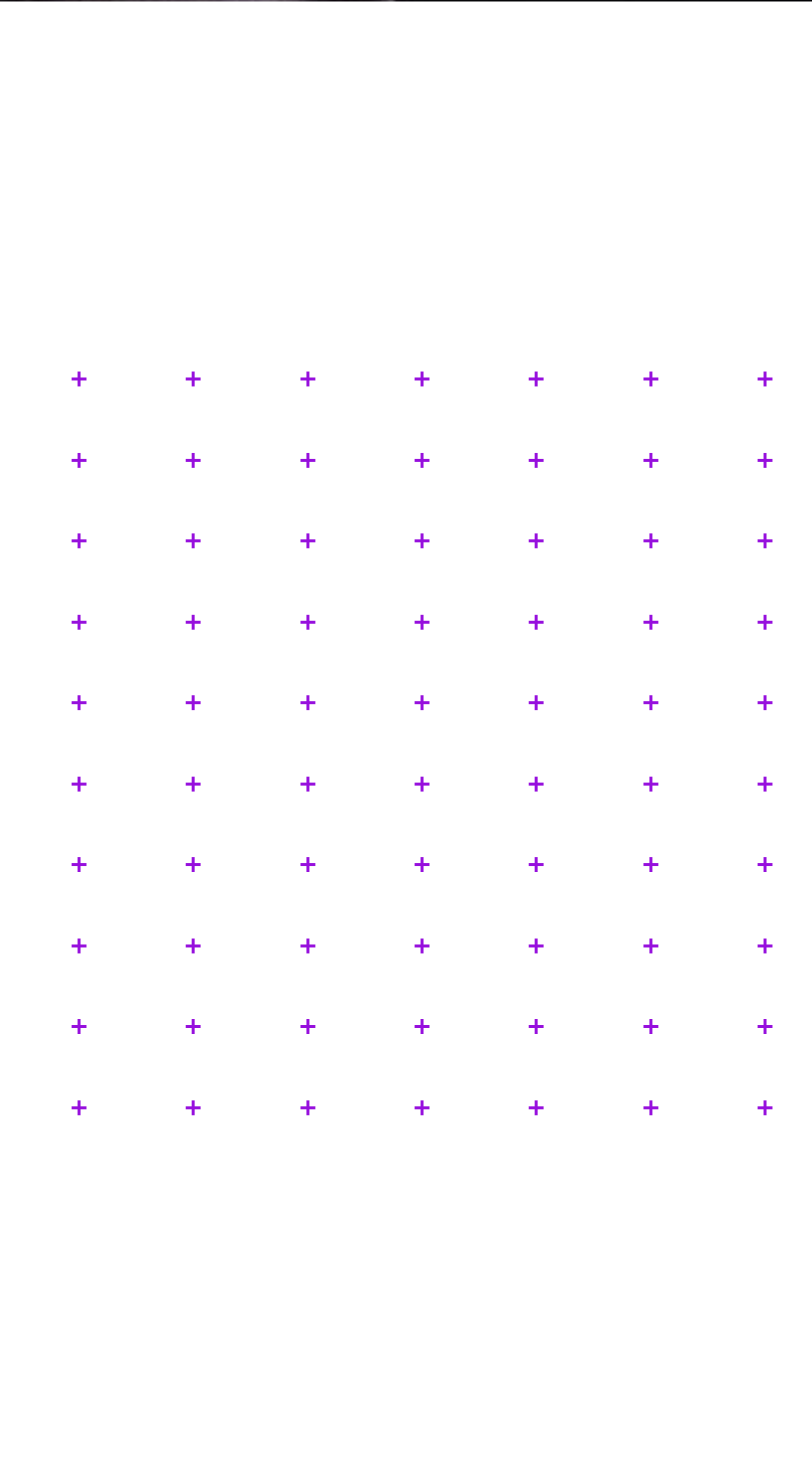

IDIOMAS

El Área Intercultural de Lenguas (AIDEL) te brinda las herramientas necesarias para participar en los escenarios de internacionalización que la IBERO Puebla te ofrece. El aprendizaje y práctica de lenguas distintas al español te permitirá convertirte en un ciudadano global con amplios horizontes académicos y culturales.

Los idiomas que se ofrecen son: alemán, árabe, chino mandarín, francés, inglés, italiano, japonés, náhuatl y portugués.

Como estudiante de licenciatura es indispensable la certificación de alemán, francés o inglés, por lo que cursarás al menos dos asignaturas en otro idioma.

La materia de idioma la llevarás a partir del 2º periodo, ya que es indispensable certificar una de las siguientes lenguas como requisito para titulación: inglés, francés o alemán.



EXPERIENCIAS ACADÉMICAS INTERCULTURALES

Es posible realizar intercambios en universidades pertenecientes al Sistema Universitario Jesuita y en aquellas que no se encuentran en él. Desde tu segundo año podrás escoger opciones en diversas partes del mundo como España, Alemania, Colombia, Chile y China.

Atrévete a crear una experiencia única de crecimiento personal y profesional.

LA IBERO FORMA PARTE DE
**LA RED EDUCATIVA
MÁS GRANDE DEL MUNDO**

TU SEGUNDA CASA

Visita el
RECORRIDO 360°
Clic o tap aquí



Edificios centrales
←

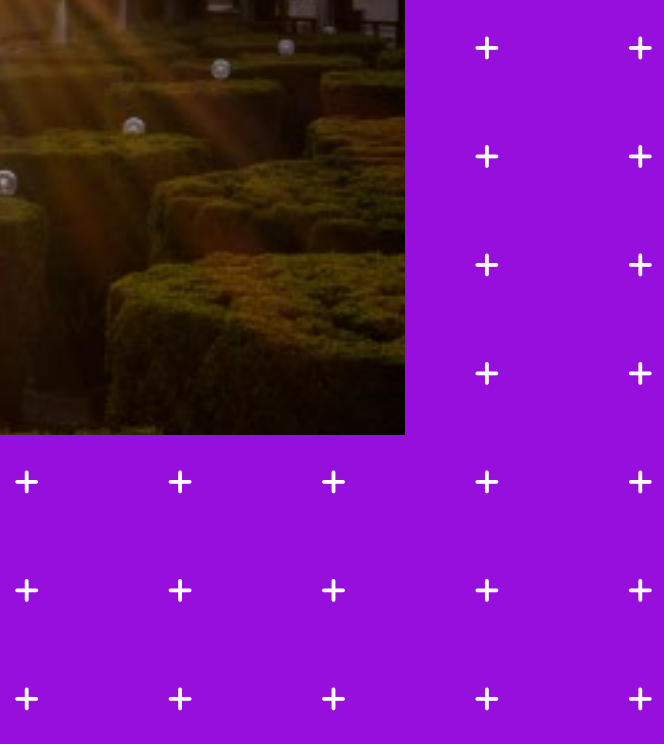

Gimnasio IBERO ↓

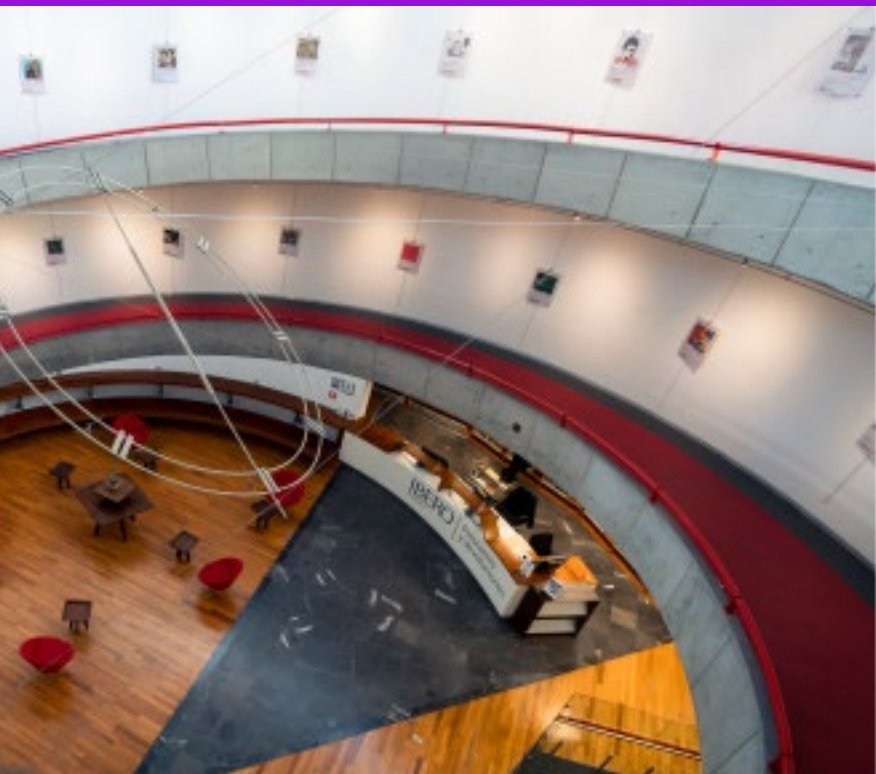

↑ Biblioteca

Área flexible ↓



Instituto de
Diseño e Innovación
Tecnológica (IDIT) ↓

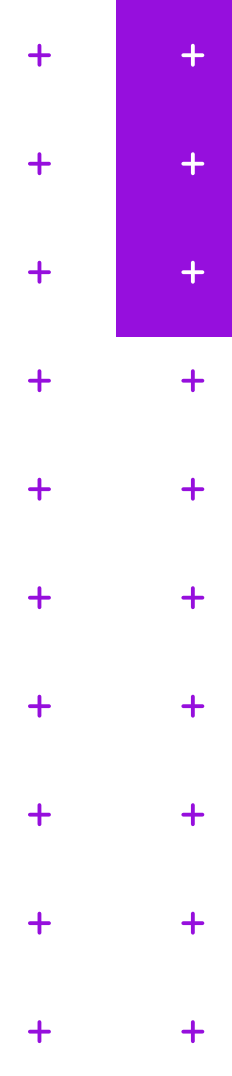

LICENCIATURA /

EDUCACIÓN

HUMANIDADES

¿CÓMO POSTULARSE?

- › Paso 1. Llena la solicitud de ingreso y envía tus documentos
- › Paso 2. Presenta el examen de admisión
- › Paso 3. Verifica tus resultados
- › Paso 4. Paga tu anticipo y entrega tus documentos originales

CONTACTO

Coordinación de la Licenciatura en Educación

educacion@iberopuebla.mx

APOYOS EDUCATIVOS

T. 222 229 07 00 ext. 17310

Directo: 222 372 3026

impulso@iberopuebla.mx

ADMISIONES

Lunes a viernes de 8:00 a 18:00 horas

Sábados de 10:00 a 14:00 horas

admisiones@iberopuebla.mx

T. 222 372 3030

 222 579 4566

  IBERO Puebla

iberopuebla.mx/admisiones/licenciaturas

admisiones@iberopuebla.mx

**MEJORAR
EL MUNDO
ES POSIBLE**